工程建设简报

第二十一期

基建处 （校区工程建设指挥部） 2021 年 4 月 6 日

本 期 要 目

- 各校区工程建设均已复工并平稳推进

一、工作进展

（一） 大型建设项目

东院实验动物中心项目（A11）：该项目地下二层回填土施工已全部完成，地下 1 层至 3 层墙面抹灰全部完成，水电、通风等管道、桥架安装完成近 50%，二次结构施工已完成至 90%， 2、3 层地面垫层浇筑已全部完成；本月计划，二次结构全部完成，墙面抹灰全部完成，屋面防水施工完成，工艺区部分施工平稳推进。

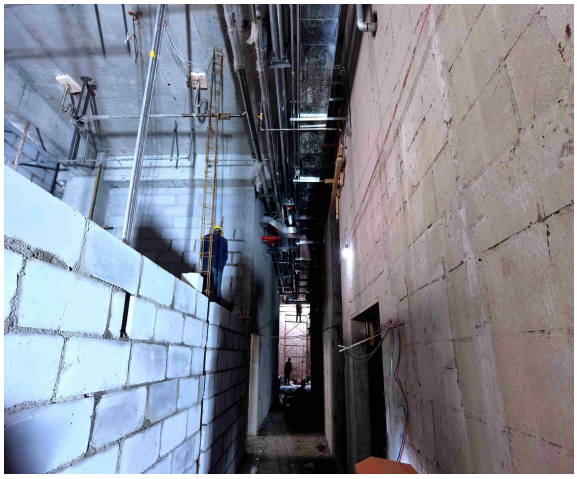

二层构造墙砌筑

工艺区管道施工

屋顶花架梁抹灰

地面垫层浇筑完成

西院教师服务中心项目（B1）：该项目 1 至 5 层顶板拆除全部完成，1 至 3 层二次结构全部完成，地下室部分全面清理完毕，屋面斜坡支模、浇筑全部完成，汽车坡道施工全部完成；本月计划，一至五层抹灰全部完成，1 至 3 层地面垫层施工全部完成，外墙保温、玻璃幕墙完成至 50%，屋面防水全部完成，人防通道施工全部完成。

二次结构墙施工

人防通道施工

坡屋面防水找平层施工

专业设备管道安装

东院中医生命科学综合楼项目（A12）：该项目基础筏板施工现已全部完成，地下二层结构施工完成至 40%；本月计划，完成地下

室整体结构施工。

地下二层支撑架搭设

地下二层砼浇筑

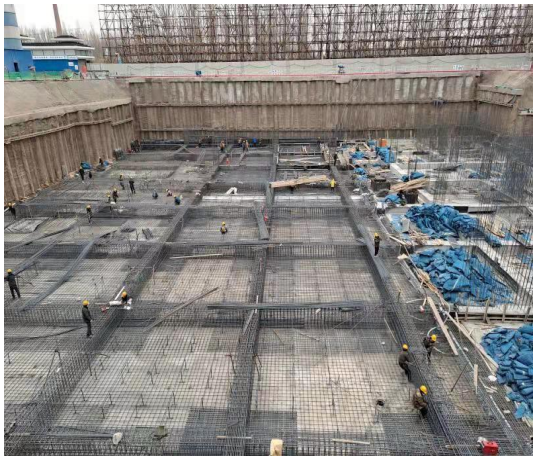

基础筏板钢筋绑扎

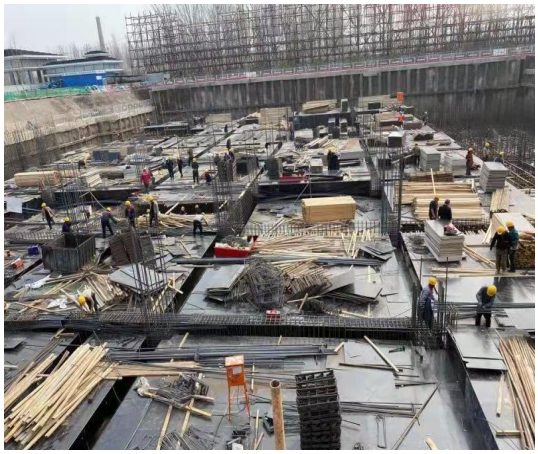

地下二层梁板支模

（二）改造项目

和平街校区学七楼、学八楼（原教二楼、教三楼）加固改造及学九楼（原后勤综合楼）改造项目：该项目三个楼外墙部分施工均已全部完成，进入室内装修阶段，目前正在吊顶、铺砖、刮腻子及各类管线敷设，计划本月底基本具备竣工验收条件。

走廊吊顶施工

卫生间贴砖施工

室内地面贴砖施工

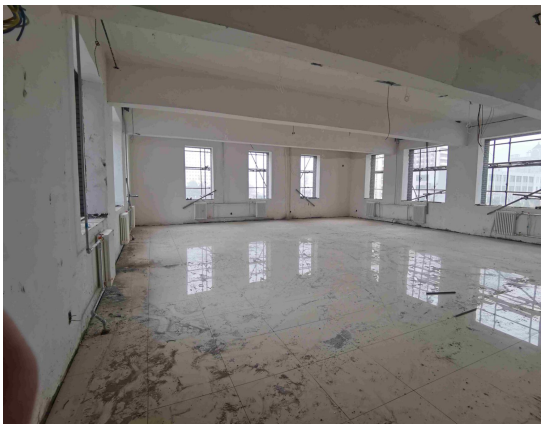

预留电源穿线施工

二、下步工作安排

一是紧盯施工环节，加强安全生产和质量监督。目前，所有在施项目均已恢复生产并进展顺利，学校建议已进入施工的黄金时期。为确保各项目安全生产、施工工艺、材料质量，我们将采取质监人员进驻现场、监理旁站等方式，紧盯高空作业、各类施工机械检测、关键在施部位重点施工程序报验和材料进场等容易出现问题的环节，持续抓好工程建设安全生产和质量监督检验工作。

二是做好待建项目的前期准备工作。和平街校区模拟医院项目、良乡校区西院教师服务中心音视频及灯光系统项目现已进入

施工招标准备阶段，我们将继续做好部门配合协作工作，全力推动学校待建项目的筹划及准备工作。

主题词：工程建设　简报

报送：校领导、财务处、审计处、纪委监察处、资产管理处、后勤处、保卫处

承办单位：基建处（校区工程建设指挥部）